



Escuela[®]
Living

ENEAGRAMA Y AUTO CONOCIMIENTO



OBJETIVOS DEL CURSO

Brindar una herramienta para Conocerse, cultivarse y de esta manera compartirse.

¿Qué podrá hacer? Utilizar el Eneagrama como herramienta de autoconocimiento. Identificando porque piensas, sientes y actúas de la manera en que lo haces y de esta manera acompañaras a otros en su camino de desarrollo.

¿Qué sabrá hacer? Identificar las nueve maneras de ver el mundo cada una de ellas con sus virtudes sus miedos profundos y sus formas de reaccionar.

¿Qué herramientas tendrá?

Test para realizar y la manera de acompañar con el resultado.

Con los resultados del Test tendrás una herramienta para acompañar, siguiendo un Camino de Integración para obtener lo mejor de si mismos.

Preguntas poderosas para diferenciar eneatis tipos entre sí.

TEMAS:

- Identificación de sus atributos predominantes
- Influencia de las alas de acuerdo con su eneatis tipo
- Camino a recorrer para integrarse obteniendo lo mejor de cada atributo
- Identificar su miedo básico y la manera de hacer para vencerlo.

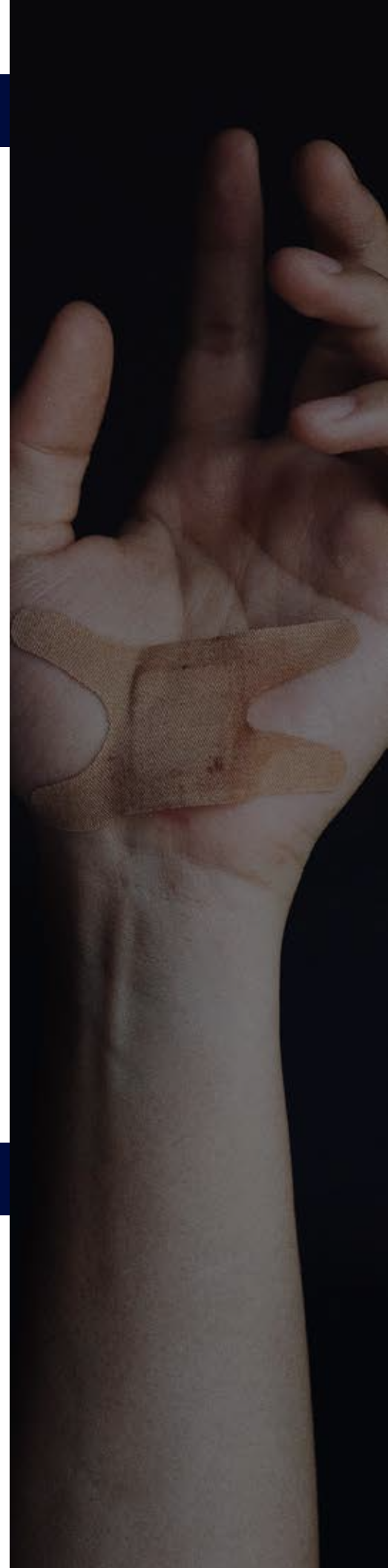

DIRIGIDO A:

A todo aquel que acompañe a otros a desarrollar su potencial.

QUÉ VA A RECIBIR EL PARTICIPANTE

4 (cuatro) sesiones

2 (dos) horas por sesión

8 (ocho) horas de acompañamiento

Vas a recibir test de eneagrama, Bibliografía de consulta, banco de preguntas poderosas para ir determinando su eneatipo.

Certificación de asistencia por parte de la Escuela Living Institución educativa resolución N° 2318 expedida por la Secretaría de Educación, en formato digital PDF.

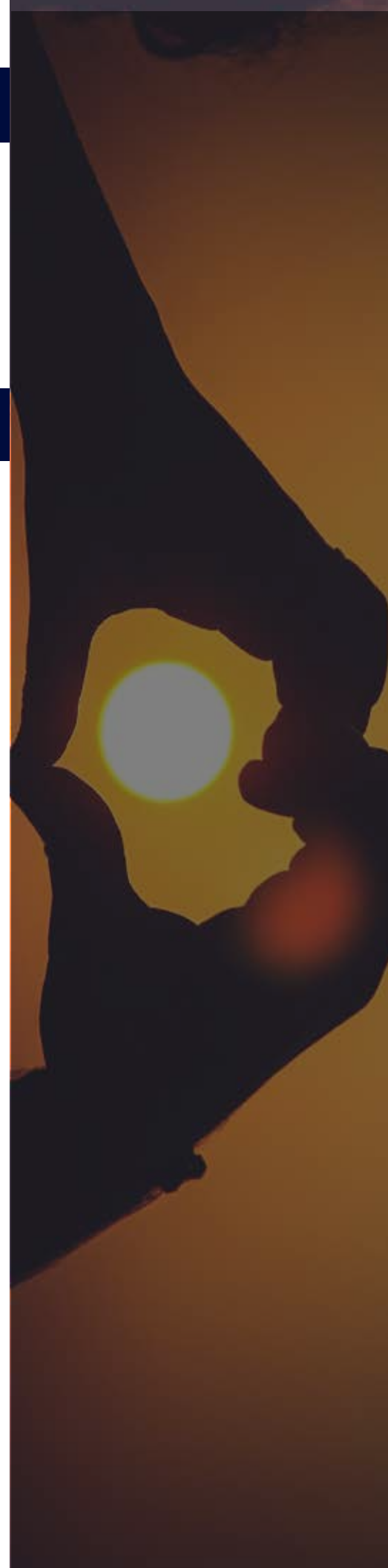

LILIANA
MARTÍNEZ
CANO



Líder Facilitador Profesional en Coaching Ejecutivo y de Equipos. Coach de vida certificada por la ICL.

Facilitadora en Eneagrama certificado por el Eneagrama

Coaching Center México y por Roberto Pérez en Encuentros de la nueva conciencia.

Post Grado en Bioneuroemocion Enric Corbera Institute.



**Escuela^R
Living**

www.escuelaliving.com

Síguenos en nuestras redes sociales

